ASTORIASTA

JA YMPÄRISTÖLTÄ

TOVERIN PUHELINNUMEROT:

Toimitukseen 832
Konttoriin 365

Päivälista

— "Karjalan kannaksella" harjotus tänään kello 7 illalla. Seuraava harjotus torstaina.

— "Langenneita" harjotus huomenna kello 7 illalla. Huomaa: jokaisen saavuttava. Seuraava harjotus perjantaina samaan aikaan.

— Lasten harjotus tänään kello puoli 5 näytelmästä "Kunnan elätti".

— Lasten tanssiharjotukset huomenna kello puoli 5 pienemmät ja kello 5 hiukan isommat.

— Alkavan soittokunnan harjotus tänä iltana kello 6.30.

— "Laululintunen", lauluharjotus tänä iltana kello 8.

— Laulajat ja orkesteri harjoittelemaan kappaletta "Karjalan kannaksella" keskiviikkoiltana kello 7.

— Agitatsionikomitean kokous tänä iltana kello 7.

KAUNTIN VALTIOLLE MENEVÄ VERO-OSUUS

on tänä vuonna $289,131 eli $162,694.90 enemmän kuin viime vuonna, jolloin se oli vain $126,436.10.

Noin korkea verojen kohoaminen aiheutunee monista tierakennuksista tässä kauntissa, jonka tähden äänestyksellä hyväksyttiin 6 prosentin lain myöntämä korkein veromäärä.

SUURLAUTAKUNTA KOKOONTUI TÄNÄ AAMUNA

ylimääräiseen istuntoon tutkimaan Astorian poliisiskandaalia. Muutaman päivän ajalla apulaissheriffillä on ollut kiireellistä hommaa, haastaessaan kansalaisia todistajiksi tänä aamuna alkaneeseen suurlautakunnan istuntoon.

Yleisön mieltäkin on tämä juttu vetänyt puoleensa ehkä enemmän kuin mikään muu juttu pitkään aikaan. Tätä mielenkiintoa on lisännyt vielä sekin kun on käynyt ilmi, että muutamia henkilöitä, joita on haastettu todistajiksi, on poistunut kaupungista, sulkien kadunpuolimaisen ovensa munalukoilla. Kaippa muutamien päivien kuluttua saadaan tietää mitä majurin nimittämä tutkijakomitea ja suurlautakunta saavat tietoonsa tuosta skandaalista.

UHKAPELI AVIOERON SYYNÄ.

Tehden tiettäväksi, että hänen puolisonsa, Otto Hill, kuluttaa suurimman osan ajastaan Ideal pallohaalissa, 491 Bond st., ja Old Corner pallohaalissa, pelaten korttia rahan päältä ja menettäen kaikki rahansa, Annie Hill, 374 Franklin ave., jätti piirioikeuteen avioerohakemuksen, puolisonsa osoittaman julman kohtelun ja elatuksen laiminlyönnin tähden.

Eronhakija lisäksi selitti, että hänen puolisonsa ei tapaa tulla kotiin ennenkuin aikaseen aamulla oltuaan koko edellisen päivän ja yön poissa kotoa ja menettäen kaiken hallussaan olleen rahan ja sitten kotiin vihdoinkin tultuaan kohtelee häntä huonosti.

Edelleen hän teki tiettäväksi, että hänen puolisonsa ei anna hänelle lainkaan rahaa, joten hänen on täytynyt mennä työhön. Kun hän saa tilin, niin hänen puolisonsa kirraa osan hänen palkastaan, jotka hän sitte menettää korttipelissä.

Eronhakija selitti, että hänen puolisonsa voi ansaita työssä kuudesta kahdeksaan dollariin päivässä ja vaatii hänet maksamaan lakimiehelleen $150 korvausta erojutun ajamisesta.

LAIN RIKKOJIA SAKOTETTU.

Emil Petersonia, jonka poliisikapteeni Entler ja poliisi Cornelius vangitsivat viime lauantaina iltapäivällä auton ajamisesta päihtyneenä, sakotettiin poliisioikeudessa eilen iltapäivällä $100.00.

F. N. Highia samassa oikeudessa sakotettiin $5.00 liikennesääntöjen rikkomisesta.

C. L. Hathawaytä, jonka oli vanginnut poliisi Riswick moottoripyörällä ajamisesta ulospuhallusventtiili auki, tuomittiin maksamaan $5.00 sakkoa.

Venäläistä, Tony Kaloffia, jonka lauantai-iltana oli vanginnut poliisi Gramms 29 ja Franklin katujen kulmasta naisille "flörttäämisestä", sakotettiin $25.00.

KAUPUNGIN MAJURIN NIMITTÄMÄ TUTKIJAKOMITEA VALMIS TYÖSKENTELEMÄÄN.

Noin viikko sitten kaupungin majuri Bremner nimitti valtuuston tekemän päätöksen mukaan komitean tutkimaan Astorian poliisiskandaalia, joka aiheutui siitä kun hoquiamilainen kalastaja Henry Hill, jonka Astorian poliisit vangitsivat viime syyskuulla kun hän yritti tuoda maihin suuremman määrän canadalaista viinaa, Liittohallituksen piirioikeudessa, Portlandissa, väitti, että Astorian poliisit vangitessaan hänet, takavarikoivat hänen venheestään, Faithful, 22 keesiä viinaa, vaan josta ainoastaan 4 keesiä tuli Liittohallituksen virkailijain huostaan.

Valtuuston tekemän päätöksen mukaan majuri nimitti tuohon tutkijakomiteaan kolme miestä kaupungin valtuustosta ja kolme valtuuston ulkopuolelta, tullen siihen valtuusmiehet Sven Lonberg, Norris Staples ja Jon Frye ja valtuuston ulkopuolelta Herman Wise, John Tait ja Asmus Brix.

Komitea on nyt nimittänyt puheenjohtajakseen Sven Lonbergin. Komitea on nyt siis valmis toimittamaan tutkimuksen asiassa, niin perinpohjaisen kuin se on mahdollista. Komitea pyytää kaikkia niitä henkilöitä, jotka asiasta jotain tietävät, antamaan omalla allekirjoituksellaan vahvistetun kirjallisen todistuksen komitean puheenjohtajalle Sven Lonbergille, tai tulemaan todistamaan persoonallisesti komitean kokoukseen. Mitään kuulopuheita tai sellaisia kirjallisia todistuksia jotka eivät ole varustettuja allekirjoituksilla, ei voida ottaa huomioon, mutta kaikki varmoille tosiasioille perustuvat todistukset ovat komitealle tervetulleita. Komitea tullaan kutsumaan koolle niin pian kuin on tarpeellista.

PONTIKKAKAUPPIAS VANGITTU.

Sheriffi Nelson kahden apulaisensa kanssa vangitsi eilen illalla Seasidessa kentuckylaisen pontikkakauppiaan John Piercen, Stanley Acresin talosta.

Viranomaiset olivat saaneet vihiä miehen hommista ja yllättivät hänet, ennenkuin hän kerkesi paeta tai yrittää vastarintaa. Pierce oli vangittaessa puoli nukuksissa asunnossaan 45 kaliperin pyssy poikittain rintansa päällä. Elleivät viranomaiset olisi häntä siten yllättäneet, olisivat he mahdollisesti joutuneet osallisiksi ampumakahakkaan, sillä Pierce oli antanut ymmärtää, että jos hän olisi huomannut virkailijain lähestymisen, olisi hän täyttänyt ne kuulilla.

Viranomaiset löysivät paikalta 20 gallonaa "mässiä" ja kolme hedelmäjaaria täynnä valmista pontikkaa.

Kauntin viranomaisille annetun tiedon mukaan Pierce oli ajanut muut talossa asuvat ulos myrskyyn viime sunnuntai-iltana, joten heidän täytyi mennä naapuritaloon yöksi.

Piercellä on kai takanaan jonkinlaisia "syntejä" myös Breahit kauntissa, Kentuckyssä. Hän on lukittu putkaan ilman takausta.

OSUUSMAITOLIIKKEELLE

on saapunut kaikenlaista eläintenrehua, jota se myy kohtuullisilla hinnoilla sitä tarvitseville ja lähettää tavaran ostajille joko rautateitse, laivoilla taikka autoilla.

Kaupunkilaiset ja ympäristöllä asuvat, ostakaa elukoillenne rehu osuusmaitoliikkeestä.

SUOMALAINEN TYÖLÄINEN TAPPANUT ITSENSÄ

DULUTH, Minn. — Arvid Suojanen, 50 vuoden ikäinen suomalainen työläinen, tappoi itsensä kaasulla eilen aamulla 56 Ave., lähellä West Duluthissa. Hän lähti aikasin aamuyöllä siskonsa asunnosta ulos kävelemään kun ei saanut pahan reumatismin takia ollenkaan nukutuksi ja sitten hän oli päättänyt tappaa itsensä. Itsemurhan hän teki siten että aukasi kaasuputken auki kadun varrella, pani maata kadulle ja kiersi takin ympäri päänsä ja antoi kaasun mennä sisälle suusta ja nenästä.

RAKENNUTTAISIVAT VARAPRESIDENTILLEKIN TALON

WASHINGTON, D. C. — Senaattori Elkins W. Virginiasta on jättänyt kongressille lakiesityksen, jossa suositellaan erityisen $350,000 maksavan asuinrakennuksen rakentamista varapresidentille.

Hintojen alenemisaika on sivuutettu

WASHINGTON, jouluk. 13 p. — Amerika on sivuuttanut onnellisesti myrskyn, hintojen alenemisen kriitillisin aika on ohi ja teollisuuksien odotetaan alkavan käymään entiseen tapaan kautta koko maan uudenvuoden jälkeen, on Baltimore & Ohio rautatieyhtiön presidentin Daniel Willardin, Bernard Baruchin, J. L. Reploglen, sodanaikaisen teollisuuslautakunnan jäsenten mielipide, jotka ovat tätänykyä täällä.

Willard sanoi, että rautateillä ei ole tapahtunut suurtakaan liikkeen vähenemistä, eivätkä he sitä odotakaan. Joulukuun ensimäisenä viikkona kulki heidän tiellään ainoastaan 20 prosenttia vähemmän rahtia kuin yhtiön rekordiaikana. B. & O. on tilannut jo 85,000 tonnia ratakiskoja ja vuoden alusta odottaa hän rautatietarpeiden oston yleistä lisääntymistä.

Erie rautatieyhtiön presidentti on yhtä optimistinen kuin Willardkin.

Tutkittuaan tilannetta koko maassa, lausui liittovaltion kauppakomissionin entinen puheenjohtaja J. E. Davies olevansa vakuutettu, että Yhdysvallat on nyt matkalla vakaaseen taloudelliseen elämään.

"Mailma tarvitsee mitä me tuotamme ja sen on lopulta niitä saatava", sanoi hän.

POSTIVIRASTON MENOT SUUREMMAT TULOJA

WASHINGTON, jouluk. 14 p. — Postimestari Burleson esitti eilen raporttinsa kongressille. Raportti osottaa, että viraston tulot ovat lisääntyneet sitte viime vuoden $72,303,086.13. Viime vuoden tulot yksinomaan posti- ja moniorderiliikkeestä sekä postisäästöpankista olivat $364,847,126.20 ja tämän vuoden $437,150,212.33. Prosenteissa oli lisäys 19.81 prosenttia.

Menot ovat kuitenkin kasvaneet suuremmassa suhteessa. Tämän vuoden menot ovat $454,322,609.27, eli $91,824,973.52 suuremmat kuin viime vuoden, eli suhteessa 25.33 prosenttia.

Tilivuoden menot olivat siis $17,270,482.72 suuremmat tuloja.

VENÄJÄN VÄKILUKU VÄHENTYNYT 10 PROSENTILLA

TUKHOLMA, jouluk. 14 p. — Ensimäiset tulokset Venäjän väenlaskusta osottavat väkiluvun alentuneen enemmän kuin 10 prosentilla verrattuna vuoteen 1914. Vähennyksen ovat aiheuttaneet kulkutaudit ja pitkä sota hirvittävine seurauksineen. Moskovan väkiluku on alentunut 45 prosentilla ja Pietarin väkiluku 71 prosentilla, sanotaan saapuneessa tiedonannossa.

AUTOILUN SURMATILASTOA

WASHINGTON, D. C. — Yhteensä 3,808 henkilä sai surmansa autonnettomuuksissa tai kuoli jälkeenpäin onnettomuuksissa saaduista vammoista viime vuoden kuluessa sensusvirastson laatimien tilastojen mukaan. Vuonna 1919 oli kuolleisuus autonnettomuuksien johdosta 14.1 jokaista sataa tuhatta asukasta kohti. Onnettomuuksien luku on lisääntynyt vuosi vuodelta sitten vuoden 1915, jolloin kuolleisuus auto-onnettomuuksien johdosta oli kahdeksan.

Joka vuosi tulee vaarallisemmaksi ja vaarallisemmaksi liikkua kaduilla, sanotaan sensusviraston lausunnossa.

Tilastotoimisto ehdottaa onnettomuuksien torjumiseksi seuraavia toimenpiteitä:

Olisi rakennettava erityisiä, suojavalleilla varustettuja turvallisuussaaria risteyksiin ja nämä pitäisi olla vaarallisimmissa paikoissa hyvin lähellä toisiaan. Lisäristeyksien rakentamista katuvälien keskelle, missä autot voisivat tulla ainoastaan kahdelta suunnalta. Ajureilta olisi vaadittava tarkemmat kokeet, ennenkuin näille myönnetään ajo-oikeudet, nopeuden vähentäminen, erittäinkin risteyksissä. Sakkoja, ajolupien peruuttamista ja vankeutta rangaistustoimenpiteinä.

Youngstown Ohiossa on ensimäisenä 66 kaupungin luettelossa, ollen siellä kuolleisuus auto-onnettomuuksien johdosta 28.5 sataatuhatta asukasta kohti. Edellisenä vuonna oli se ollut 31.9, joten viime vuosi osotti onnettomuuksien hiukan vähentyneen. Richmondissa, Va., oli onnettomuuksien luku pienin, ollen 5.9 sataatuhatta asukasta kohti.

New Yorkissa oli onnettomuuksia tapahtunut eniten, ollen surmansa saanut 780. Tämä on 89 henkilöä enemmän kuin edellisenä vuonna ja enemmän kuin kaksi kertaa niin paljon kuin sai surmansa vuonna 1915.

PARIISI, jouluk. 14 p. — Ranskalainen ilmailija Sadi Le Cointe murskasi eilen kaikki entiset saavutukset nopeuslennossa lentäen neljän kilometrin matkan Villa Coublayssa 46 sekunnissa eli siis 194½ mailin nopeudella tunnissa.

Turun hovioikeus tuomitsi valtiopetoksesta kansanvaltuutetun puuseppä A. Kivirannan Helsingistä 12 vuodeksi kuritushuoneeseen ja menettämään kansalaisluottamuksensa 15 vuodeksi.

AJOIVAT LÄPI KAIKKI VAATIMUKSENSA.

VIENI, jouluk. 14 p. — Hallituksen palveluksessa olevat työläiset, jotka äskettäin lakkoutuivat vaatien palkankorotusta, palasivat eilen takaisin työhön sen jälkeen kun hallitus oli myöntynyt kaikkiin heidän vaatimuksiinsa.

GENEVE, jouluk. — Kansojenliiton komissioni, joka käsittelee liittoon pyrkivien maiden hakemuksia, on päättänyt että Liettuaa ei oteta liiton jäseneksi tämän konferenssin aikana.

Deep River, Wash.

Joulu lähenee ja farmarienkin täytyy varustautua sitä ottamaan vastaan. Mikä olisikaan parempi tapa ottaa vastaan tätä koko maailman suurinta kristikansan juhlaa kuin se, että jokainen itse kohdaltaan pyrkii käyttämään tämän juhlan valistuksen ja tiedon hankkimiseen itse'leen, levittääkseen sitä kanssaihmistensäkin keskuuteen.

Tätä valistusta me taasen saamme parhaiten omista juhlajulkaisuistamme.

Sellaisia juhlajulkaisuja ovat **Kalenteri 1921** ja **Lasten Joulu.** Näitä julkaisuja on kylämme kaupassa O. A. Appelolla myytävänä. Jokainen deepriveriläinen suomalainen farmari ja työläinen! Kun käytte "läntingissä", ostakaa Appelolta nämä julkaisut. Niiden sisältö on mitä parhain. Kalenteri on rikas monenlaisista asiatiedoista ja paljon erinomaisen hyviä kirjoituksia eri aloilta.

Myöskin **Lasten Joulu** on rikas kauneista kertomuksista ja runoista, joita olisi lapsien mieliin saatava painumaan lukemalla heille, jos eivät itse osaisi lukea, nämä kauniit kertomukset.

Muistakaa ostaa **Kalenteri** ja **Lasten Joulu.** — Farmari.

Tacoma, Wash.

Joululahjoja mielisairaille. Western State sairaalassa Fort Steilacoom'issa, Wash., on nykyään 751 miestä ja 569 naista. Nämä ovat kamalia numeroita tässä jumalallisessa, kaikin puolin niin hyvin järjestetyssä, tiedossa ja taidossa korkealla kehittyneessä yhteiskunnassamme. Ja että näiden mielisairaiden joulukin joululta tuntuisi, on sairaalan lääkäri ja taloudenhoitaja, Willam N. Keller antanut sanomalehdistön kautta julkisen pyynnön yleisölle, että muistaisivat näitä onnettomia joululahjoilla ilahuttaa. Pitkin vuotta sanotusta sairaalasta on kuulunut yhtä ja toista sairaiden huonosta hoidosta ja epäihmisellisestä kohtelusta, mutta nyt jouluna — siis kerran vuodessa — haluttaisiin heidänkin mieliään ilostuttaa, vaikkakin sen täytyy tapahtua keräyksen kautta.

Toinenkin virallinen keräys. Porvarilehtien tiedonannon mukaan on Europassa noin kolme miljoonaa lasta, jotka ovat nälänhädässä ja kaikenlaisessa puutteessa. Yhdysvalloissa on päätetty näitä lapsukaisia auttaa vapaehtoisilla lahjoilla, johon rahastoon tuleva presidenttimme, Harding joku viikko sitten puolestaan lahjotti $2,500, jolloin sanomalehdet kautta maan julistivat hänet tämän maan jaloluontoisimmaksi henkilöksi. Tähän tarkoitukseen kerättävästä yhteissummasta tulee Wash. valtion osalle $350,000. Tacoma tulee olemaan keräyksen pääkortteeri tässä valtiossa. Virkailijat tähän toimeen ovat jo nimitetyt, y. m. alkuvalmistukset tehty ja keräys aletaan muutaman päivän kuluttua. Toimenpide epäilemättä on hyvä sekä laajakantoinen. Mutta olisi mielenkiintoista tietää kuinka monta nälkää ja sanoin kuvaamatointa kurjuutta kärsivää lasta meillä on täällä kotona omassa maassa. Ulospäin tahdotaan näyttää enkeleiltä, vaikka kotimaassa ollaan vähemmän ihmisystävällisiä.

Onneton perjantai. Kun Joe Sokowlowski viime perjantai-iltana kello 8:30 oli menossa kotiaan, kohtasi hän 17:sta kadun ja Tacoma avenuen kulmassa kolme naamioitua rosvoa, jotka revolverin kanssa työnsivät hänet kädet pystyyn seinää vasten, vieden häneltä $165 rahaa. Kun Joe myöhemmin taskut tyhjänä saapui poliisiasemalle, sanoi hän, että tämä oli "onnettomin perjantai" koko hänen elämässään, sillä aamupäivällä oli akka pannut avioerohakemuksen vireille ja Joen piti heti pulittaa $25 lakimiehelle, saadakseen sen puolustamaan itseään. Sitten rosvot veivät loput hänen pienistä varoistaan.

Muuten nykyään ovat varkaudet ja käsien nostatukset niin päiväjärjestyksessä, että niitä tapahtuu useita joka yö, joten kenellä dollarin koippura on vielä taskussaan, niin olkoon varovainen ettei sitä menetä rosvoille.

Neljä päivää viikossa. Milwaukeen rautatien korjauspaja, johon on sanomalehdissä kuulutettu miehiä niinkauvan kun minä muistan, ja jossa aina on maksettu hävyttömän pientä palkkaa, tehdään nyt vain neljä päivää viikossa työtä ja palkat on laskettu 40 prosentilla ja paljon miehiä on vähennetty joka työalalta. Siitä jatkuvaa ilmoitustakaan ei enää näy sanomalehdissä, josta päättäen kaikki ei ole rettä ei ole.

Kuinkas nyt olemme järjestyneet. Nyt kun sitä kauvan vireillä oliutta uudestaanrakentamisohjelmaa aletaan vähitellen asettaa käytäntöön, niin alentaa palkkoja ja sikäli kun mahdollista pidentää parilla tunnilla työpäivää, niin ehdottomasti tulee kyseymykseen kuinka kiinteästi työläiset ovat järjestyneet, jotta voisivat yhtenäisenä joukkona kestää tämän perristuksen. Unioiden keskusneuvosto on käskenyt kaikki uniot yhteiseen neuvottelukokoukseen, jossa tullaan keskustelemaan edessä olevasta tilanteesta. Minulle on käsittämätöntä suorastaan hullunkuriselta näyttää sellausunto, että se n. k. neljän ällän liitto on päättänyt liittyä Timber Workers union tekemien vaatimusten taakse. Kuten tiedämme, kuusi neljän ällän liittoon työnantajia ja kaikki työnjohtajat y. m. kätyrit, joten on luultavaa ettei nämä etuusmaksistaan luovu. Minun havaintojeni mukaan yleinen palkkojen laskeminen on jo päätetty asia. Mutta työpäivän pitentämistä vastaan tulee työläisjoukkojen kaikin mokomin taistella, joten pois kaikkinaiset epämielisyydet! Kaikki voimat tarvitaan tässä taistelussa! Kahdeksan tuntia riittää työajaksi.

Syrjäinen sosialisti.

Menahga Health Home

LUONNONPARANTOLA ON SUURIN JA AJANMUKAISIN

Jossa terveydenhoitoa valvovat

T:RI O. O. JURVA

—ja—

T:RI IDA M. JURVA

Menahga, Minn.

PAIKKAKUNTIEN PIKKUILMOTUKSIA

ILMOITUSHINNAT: — Kerran julaistuna 3 senttiä sana. Alin hinta 50 senttiä kerta. — Ilmotus pannaan 6 kertaa lehteen jos 5 kerrasta maksetaan. — Palstatuuma maksaa 70 senttiä kerta ja pannaan lehteen 6 kertaa jos 5 kerrasta maksetaan. — Seisovat ilmoitukset on $1.25 rivi kuukaudelta, eli $7.50 kuukausi yhden tuuman alalta.

Ostakaa Leipänne Bake-Rite Leipomosta,

64 COLUMBIA AVE. — 1½ paunan vanhaa leipää 2 "lohvia" 25 sentillä. "lohvi" 15 senttiä. Päivän Parasta kahvia kaupungissa tarjotaan tuoreitten leivosten kanssa. — SIGNE LANGE, liikkeenhoit.

Lakiasioitsijoita

ENOCH E. MATHISON, lakimies, 305 Spexarth Bldg., Astoria, Oregon.

Lääkäreitä

WERNER LAGUS, suomalainen lääkäri, Scandinavian American Bank Bldg. Tunnit: 10—12 ap., 2—4 ja 7—8 ip. Tel.: Kotiin 549, Konttoriin 829.

TRI W. A. GROENLUND, lääkäri ja kirurgi. Konttori: Astoria Savings Bank rakennuksessa. — Tunnit: 10—12, 2—4 ja 7—8. Sunnuntaisin ei ole tunteja. Telefooni: Konttoriin 1275; kotiin 856.

Ruokatavaraa

TAYLOR GROCERY CO. myy kaikenlaista ruokatavaraa päivän halvimpiin hintoihin. Varastomme on ehdottomasti tuoretta. Tuomme tilauksenne kotiinne vapaasti. — 253 Taylor Ave. Puhelin 1090.

WESTBOND GROCERY Ruokatavaraa, Kasviksia ja Hedelmiä aina saatavana. — Puhelin 581. — 279 W. Bond St.

Leipureita

TUOREITA suomalaisiä leivoksia on aina saatavana Home Baking Co. Koettakaa meidän tuotteita. — 1309 Franklin Ave. Puhelin 1043.

Partureita

AJATTAKAA PARTANNE ja leikkauttakaa hiuksenne Huttujen & Kähkösen sapassa Uniontownissa.

Suutareita

O. JAMSA — 275 W. Bond Street.

Saunoja

Suomalainen Sauna

yleisön käytettävänä tiistaisin, keskiviikkoisin, perjantaisin ja lauantaisin. kello 1—12 ip. — Hierontaa myöskin. K. KOSKELO, 182—10 St. Puhelin 802.

Suomalainen Sauna

yleisön käytettävänä tiistaina, keskiviikkona, perjantaina ja lauvantaina, kello 1—11 j. p. p.

Hieroja ja Sairasvoimistelija

ALBERT POHJANTÄHTI

277 Duane St., 6 ja 7 kadun välillä, Astoria, Ore. — Puhelin 1089.

PUITA. — Hyviä "föri släpiä" ja kuivia laudan paloja aina saatavana. Antakaa tilauksenne Peter Alatalolle, tai soittakaa numerolla 365.

J. W. KONTTAS — maalari ja paperoitsija, 236—3rd St., Puhelin: 732-Y.

SUOMALAINEN PESULAITOS 357 Bond St. Teemme kaikkea alaamme kuuluvaa työtä. Värjäämme silkkivaatteita. Hyvä työ ja kohtuulliset hinnat. Puh. 1396-R.

Ravintoloita

VICTORSONIN RAVINTOLA Uniontownissa on paras ruokapaikka.

Räätäleitä

LAINE & HEIMO, räätälit, 122—11 katu. Puhelin 1048.

OSCAR PAAVOLA, räätäli, 1377 Franklin Ave., Uppertown. Sitys 75c.

WM. SALO, 224 Taylor Ave. Valmistan uusia pukuja miehille sekä otan tilauksia Chicagon liikkeiden puille. Puhdistan ja silitän.

Konepajoja

AUTOJEN KORJAUSTA tehdään huolellisesti ja nopeasti. — Sandvik Carage, 233 Taylor St. — Mitchell autorenkaita myydään.

SEPÄN- ja konetyötä tehdään huolellisesti. Paatin rautoja ja höyläteja aina varastossa. Kaasukoneet poraataan ja hiotaan. — Western Welding & Machine Works, 453 Taylor Ave. Puhelin 327, Astoria, Ore. Kunnallislaiturin kohdalla.

Pallohaaleja

KLUBIN PALLOHUONE, haalin ainoa kerrassa; virvokkeita, tupakkaa ja hyvät pallopöydät. Siellä tavataan.

COLUMBIA POOL HALL. — Joulusikaria ja makeisia.

Lihakauppoja

AINA TUORE VARASTO kaikenlaista lihaa. Ostamme suoraan farmareilta sikoja, lehmiä, vasikoita, kanoja ja y. m. — Puhelin 499. — Astoria Meat Market, 254 Taylor Ave., Astoria, Ore.

FINNISH MEAT MARKET, Uniontownissa, on paras paikka ostaa lihaa Astoriassa. Koettakaa.

Myytävänä

KUN TARVITSETTE — huonekaluja, uunia, astioita, erittäinkin sellaisia jotka ovat sopivia ruokataloihin, niin muistakaa käydä tarkastelemassa meidän monipuolista varastoamme. — FINNISH MERCANTILE CO.

Sekalaisia

SLOOPIN Varietykauppa, 375 Cedar.

HIERONTAA

antaa Wm. Gosman, 104 Astor St.

KÄTILÖ JA HIEROJA neiti Fanny Jokinen, 261 Alameda Ave. Puhelin 1343-L.

KAIKKEA sähköalaan kuuluvaa työtä tehdään halvalla ja huolellisesti. Westersund ja Gustafson, — 213 W. Bond St.

Autonajureita

HIGHWAY EXPRESS'IÄ ajetaan päivällä. Knappaan asti sekä puita ja kuljetus kaupungissa. — Frank Johnson, 2[illegible]—1st St. Puhelin 666-J.

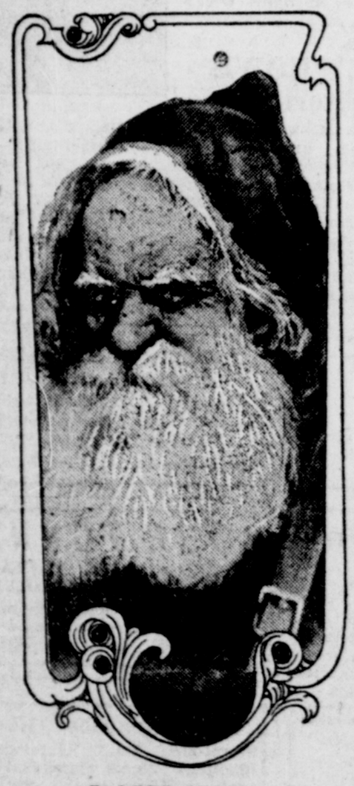

LAHJAKSI

NENÄLIINOJA

miehille, naisille ja lapsille.

Mikä on mieluisampaa saada lahjaksi —kuin—

KAURIINAHKAKÄSINEET

Naisille .....$3.25—$5.25 pari
Lapsille $2.75

NAISTEN SILKKISET

ALUSHAMEET

4.75

Erittäin vahvoja villasia

PEITTEITÄ

kylpytakkeja varten $6,95

Nyt on ainoastaan 9 päivää aikaa

—tehdä—

JOULUOSTOKSIA

Tässä luettelemme muutamia joululahjoiksi sopivia tavaroita, joita meillä on varastossamme

Turkin pyyheliinoja ..... 60c ja $1.50
Naisten kylpytakkeja $8.00
Tyttöjen kylpytakkeja $5.75
"Heather" sukkia .....$1.35—$2.35
Poikasten ja lasten lakkeja ....35c—$1.25
Naisten aamutohvelia .....$2.25—$2.65

LELUJA JA NUKKEJA

Olemme palveluksessanne ja mielihyvällä näytämme teille varastoamme.

LUGNET DRY GOODS CO.

56 Columbia Ave., Astoria, Ore.

SYYHYSALVA

Jos teitä vaivaa ihosyyhy, niin on turhaa kiusata itseään kun sen voi niin helposti poistaa hieromalla ihoon meidän syyhysalvaa iltasin niin aamulla olette vapaa.

Hinta $1.00. — Tilataan:

Hellberg Drug Co.

ASTORIA, ORE.

HARRIS & SAUSO

Ajanmukaisin virvokejuoma-myymälä Uppertownissa. — Pallohaali: 5 pöytää. — Tupakkaa, y. m.

1355 Franklin Ave.

Kaikenlaista

SUUTARIN TYÖTÄ

tehdään liikkeessäni, joka sijaitsee 8 ja Commercial kadun kulmassa. Työni on ensiluokkaista ja hinnat kohtuulliset.

CARL CARLSON,

NO, NYT NAISET!

Niitä teidän niin useasti kysymiänne sulotuoksuisia, ihania ja kestäviä Californian Ruusuhelmiä on saapunut meille. Tilatkaa tai käykää ostamassa. Hinta $2.00.

Toverin Kirjakauppa,

Box 99, Astoria, Ore.

MYYTÄVÄNÄ

10 hiehoa, 2½—3 vuoden ikäisiä, kaksi hevosta, 380 kanaa, 15 sikaa, ¾ tonnin kuorma-auto, voimakone, 300 säkkiä perunoita ja sama määrä juurikkaita. — Kysykää puhelimella: 1025 eli 4F32, tai käykää kysymässä: 354 Bond katu. (16)