Lääkäreitä

TOHTORI
Emma Mäki Wickstrom
suomal. lääkäri

214 Medical Bldg., Park & Alder St. Tunnit: 10—12, 2—4. Tiist.-, torstai- ja lauvantai-iltoina 7—8. Telefooni: Main 5193, office; Marshall 6070, asunto — PORTLAND, ORE.

Dr. Peter Kokko
lääkkeetön lääkäri.

Kaikenlaisia kroonillisia ja akuuttisia tauteja parannan ilman lääkkeitä, johon pitkäaikainen kokemus antaa minulle edellytykset. Hoitotavat ovat: hieronta, paasto ja monenlaiset eri klyvyt y. m. Maksut kohtuulliset. — Puhelin: Woodlown 43. — 42 Freemont st., Portland, Ore.

Dr.E.E.PAJUNEN
HAMMASLÄÄKÄRI
ottaa vastaan sairaita Spexarth rakennuksessa. Roem 317.
Hyvä työ ja kohtuulliset hinnat.
ASTORIA :: OREGON

Tri F. ANDERSEN
SPESIALISTI
Korva-, silmä-, nenä-, kurkku- ja kroonillisille taudeille. — Silmälaseja sovitetaan. — Huoneet 11—12—13 Merwyn Bldg., Astoria, Ore.

tetyllä virkailijalla on vetoomisoikeus koko jäsenistöön, konventsioneihin tai työläisten vetoomusoikeuksiin. Virkailijain täytyy luonnollisesti virkaanastuessaan sitoutua noudattamaan unioiden sääntöjä ja vaatimuksia. Paikallinen autonomia voi tulla kysymykseen vain seuraavilla ehdoilla: Osastot, sekalaiset osastot, divisionat, departmentit tai maakuntaneuvostot eivät voi ryhtyä mihinkään jotain järjestöosaa koskevaan toimintaan neuvottelematta koko järjestön korkeimman hallinnon kanssa ja saamatta sen hyväksymistä. Osastot, divisionat tai departmentit eivät liioin voi ryhtyä union jäseniin nähden mihinkään toimenpiteeseen neuvottelematta ensin asianomaisten kanssa ja saamatta heidän myöntymystään ja korkeimman hallinnon hyväksymistä toimenpiteelle.

Jäsenmaksut.

Jäsenmaksu miehiltä on $5.00 vuodessa etukäteen maksettuna $2.50 naisilta kunnes saavat miesten kanssa yhtäläisen palkan yhtäläisestä työstä; $2.50 oppilailta ja nuorukaisilta alle kahdeksantoista ikävuoden ja $1.25 kahdeksantoista vuotta nuoremmilta tytöiltä. Järjestöllä on valta kantaa ylimääräisiä veroja.

Tämän suuremmoisen suunnitelman toteuttamiseksi aijotaan jäseniltä ensin periä pohjarahaa $2.50 kutakin 100 jäsentä kohden. Pohjarahastoa valvovat nykyisten unioiden neuvostot kunnes "yksi iso unio" on valmis vastaanottamaan rahaston. Järjestystyötä valvova komitea ryhtyy myös heti toimenpiteisiin kaikkien Australian työväenlehtien siirtämiseksi suurjärjestön palvelukseen, niin että työväen sanomalehdistöä voidaan kokonaisuudessaan käyttää liikkeen edun ajamiseen.

Toisia työväenkongresseja on tätä kirjottaissa koolla Brisbanessa (Queenslandissa) ja Melbournessa (Victoriassa) ottaen esille tämän saman järjestökysymyksen omissa maakunnissaan Toiset maakunnat pitävät kokouksensa niin pian kuin mahdollista hyväksyäkseen suunnitelmat lokakuun 12 päivään mennessä, jolloin tuumaa ryhdytään toteuttamaan.

— Elä hylkää vanhaa sen takia, että se on vanha. Elä hyväksy uutta siksi, että se on uusi. Tutki ovatko ne totuuden kanssa yhtäpitäviä.

Finniä

Jos teillä on Finniä ja näppyjä, voivat ihmiset luulla, että teillä on joku paha tauti...Lukekaa mitä eräs henkilö kirjoittaa meille:

Covington, Mich. Arv. kansalainen: Olen tilannut teiltä lääkkeen finnejä ja kasvojen puhdistusta varten ja oli se kerrassaan tehokas lääke...Se poisti myöskin kaikki rumat merkit kasvoita. Kunnioittaen. JACK KETOLA.

Finni ja Kasvojen kaunistusvoide poistaa näpyt ja kaikenlaiset paiseet kasvoista. Tekee ihon kirkkaaksi, puhtaaksi ja sauniiksi .... Tilatkaa "FINNI VOIDETTA." Lähetetään postivapaasti $1.00 hinnasta.

Lignell'in Apteeki on suurin suom. Apteeki Yhdysvalloissa

Osoite: P. A. Lignell Co...Superior, Wis.

Kansankirjeitä

CALIFORNIA

San Francisco

Osaston kokoukset viime aikoina ovat jälleen olleet hyvin laimeasti edustettuna jäsenistön puolelta. Osastomme jäsenluku, joka on siinä sadan paikoilla, velvottaisi paljoa suuremman jäsenistön osanoton kokouksiin kuin mitä niissä on ollut jo monet ajat. Toverit, torstaina t. k. 17 p. on osaston kokous siellä tulee hyvin tärkeä s. s. osastoa ja Työväenyhdistystä koskeva asia esille ja olisi toivottava, että osaston miehet ja naiset ovat silloin saapuvilla; samalla myös voi kaksoisveromerkkiä käyttäville muistuttaa kolmen kuukauden poissaolomäärästä osaston kokouksista ilman laillista syytä.

Autoilla ajetaan ihmisiä kuoliaaksi tuhkatiheään täällä. Pari päivää sitten löydettiin kuollut mies auton yliajamana. Auto oli mennyt menojaan ja ruumis jätetty kadulle. Autonkuljettajasta (murhaajista) ei ole saatu tietoa ja yliajettu oli vaan työläisen puvussa, joten asia unohtuu pian viranomaisten huomiosta. Jälleen viime yönä ajoi eräs tohtori tuntemattoman miehen kuoliaaksi Market kadulla. Tämänlaisia murhia tulee paljon uudistumaan ellei autonajoa kaupungissa järjestetä siten että viranomaiset ryhtyvät ankariin toimenpiteisiin autohurjastelijain aisoissa pitämiseksi.

Ravintoloitsijan kierous. Yhdessä kaupunkimme hienoimmassa ravintolassa, nimeltä Taits, aikoivat miestarjoilijat vaatia 50 sentin palkankorotusta päivältä ja olivat sopineet ravintoloitsijan kanssa päivästä milloin asia lopullisesti ratkaistaan. Sovittuna päivänä löysivätkin miehet itsensä ilman työtä, heidän paikkansa olivat ottaneet naistarjoilijat. Syynä tuohon tekoon sanoo ravintoloitsija olleen miestarjoilijain puutteen. Turha veruke, se oli miesten oma leväperäisyys, antoivat ravintoloitsijalle etuotteen ja hän käytti sitä hyväkseen. Työläiset, parempi pitää tämänlaisissa tapauksissa ohjakset kireällä, eikä ruveta min käänlaisiin etupuheisiin herrojen kanssa, vaan äkkiä antaa niiden tietää vaatimukset.

Äkänen mies. Mrs. W. Colbat herätti ukkoaan aamulla, jotta tämä ei myöhästyisi toimestaan. Miten sävyisää herättäminen oli, on vaikea sanoa, mutta herätetty heitti vaimoaan herätyskellolla päähän. Herätyskellosta saanut hakee eroa heittäjästä.

Ampui syrjään. Harry Robbins tapasi vaimonsa keskellä päivää puistossa istumassa toisen miehen kanssa, kiiruhti asuntoonsa, haki pyssyn ja meni mukiloimaan miestä pyssyn kanssa. Aikansa mukiloituaan rupesi ampumaan, jolloin kuula sattui syrjässä seisovaan poikaan. Pojan isä, joka on lääkäri sitoi pojan haavan. Molemmat miehet ovat tallella ja nainen vapaana.

Köörin perustaminen. Aikaisemmin syksyllä oli täällä aikomus perustaa kööri, mutta se jäi sillä kertaa perustamatta. Nyt kuitenkin on jälleen uudella voimalla ruvettu asiaa ajamaan laulutaitoisten kesken ja kun on hiukan tietoa johtajastakin, niin ovat laulajat päättäneet kokoontua tiistai-iltana t. k. 15 p. kello 9 neuvottelemaan köörin perustamisesta s. s. osaston jäsenien keskuuteen. Laulukuntoiset pitäkää asia mielessä, ilmottakaa tuttaville ja tulkaa kaikin kokoukseen. — Veikko.

IDAHO

Enaville

Osastomme toiminta on niin pientä, jäsenien muuttaessa toisille maille, että siinä ei ole paljon muuta mainitsemista kuin että tämäkin on olemassa, sillä Enavillessä eivät näy kantofarmarit enää kaipaavan mitään yhtenäistä. Niillä ovat kai sotavoitot olleet niin suuret, että he voivat ruveta jo olemaan loiseläjinä.

Mutta minä olen varma, että kun sotavoitot loppuvat näiltä loiseläjiltä, silloin he ovat valmiit juoksemaan taas meidänkin mukana. — Oi, sinä surkuteltava kantofarmari, kun tulet joskus niin uneliaaksi, ettet jouda viittä — kuutta tuntia kuussa uhraamaan yhteispyrkimysten eteen! Miten voisimme olettaa näiden omistavaan luokkaan kuuluvien olevan mukana vallankumousta suorittamassa? Kyllä ne mukana olisivat, mutta maalatut valkosiksi, koska he tuntevat oman asemansa niin herkästi, että nyt kun on vähän sotavoittoja, niin ovat tippuneet järkiään ja ottaneet sen peräasennon, josta sitte valkosina tulevat esiin kuten ampiainen pesästään sitä hätistellessä. Ja on täällä vielä sitäkin, että on joku ahjo — joka on erillään osastosta ja jossa on niitä suuren veen itsenäisiä pohjanpitäjiä, ettei päällys putoaisi joilla ei ole mitään haluakaan kurkistelemassa kulkea. Minusta vaan tuntuisi hyvin kipeältä jos minun silloin pitäisi liikkua kun viinakin, ja vaieata kuin viina.

Jokohan rauha on likellä kun metsätöitä on lakkautettu? Hyvin siltä tuntuu. Vai meinataanko neljää ällää vaatettaa oikein asutuksen mukaan? — J. A. M.

Yleisiä uutisia

8-tunnin työpäivästä tingitään

(True translation filed with the Postmaster at Astoria, Ore., Oct. 11, 1918, as required by section 19 of the Act of Oct. 6th. 1917)

Washington, D. C., 10 p. lokak. — Työselkkausten sovittelunuevosto no määrännyt, että 8-tunnin tyäpäivä merkitsee 48 työtuntia viikkoon, antaessaan päätöksen American Locomotive Co:n Schenectadyssa sijaitsevan tehtaan, Mason Machinery Co:n Tauntonissa sijaitsevan tehtaan ja United States Engineering Co:n Youngstownissa Ohiossa sijaitsevan tehtaan työläisten työaikaa koskevassa asiassa. Työnteettäjien ja työläisten välillä tehtävien sopimusten perusteella voidaan teettää viikon muina päivinä yli 8-tunnin, jotta yhtenä viikonpäivänä voidaan antaa puolenpäivää lomaa. Työläinen ei ole oikeutettu saamaan kontolleen "vliaikaa" ellei ole suorittanut viikossa 48 työtuntia, tai 40 tuntia silloin kun viikolle sattuu jokin juhlapäivä, taikka ollut sairauden tai muun pätevän syyn tähden poissa työstä jonakin työpäivänä.

Viljavarastoja on

Washington, D. C., 10 p. lokak. — Kaupassa olevat vehnävarastot nousivat maanviljelysministeristölle annettujen ilmotusten mukaan syyskuun alussa tänä vuonna 114,331,842 busheliin. Tämä osottaa vaan ne varastot, jotka ovat hallitukselle ilmotettuja, eikä suinkaan kaikkia maassa olevia varastoja kuin ei myöskään maanviljelijöiden itsensä säilyttämiä varastoja. Varastot, jotka mainittiin ovat 11,271 viljanvälitysliikkeen hallussa ja ovat "elevaattoreissa", varastohuoneissa tai jauhomyllyillä ja tukkukauppiailla, ollen nämä varastot kaksi kertaa niin suuret kuin näillä samaa vaihtoa harjottavilla liikehuoneilla oli varastossaan vehnää syyskuun alussa viime vuonna. Saatavilla olevat hankittaviksi ylettyvät varastot nousevat tänä vuonna Chicagon kauppakamarin tietojen mukaan 48,821,000 busheliin kun edellisenä vuonna syyskuulla samaiset varastot olivat 5,058,000 bushelia ja New Yorkin vehnäkauppiailla tiedossaan on nyt 54,236,000 bushelia kun edellisenä vuonna syyskuulla heillä oli vain 10,315,000 bushelia.

Muita viljavarastoja oli syyskuun alussa seuraavasti:

Maissia 16,715,978 bushelia, kauroja 64,683,859 bushelia, ohria 16,299,104 bushelia ja rukiita 4,149,612 bushelia, ollen näitä viljalajeja varastossa noin kaksi kertaa enemmän kuin viime vuonna syyskuun alussa.

Jauhoja on kauppahuoneiden varastoissa seuraavasti: kuorituista vehnäjyvistä jauhettuja 4,539,328 tynnyriä, kuorimattomista jauhettuja 147,465 tynnyriä, ohrajauhoja 167,158 tynnyriä ruisjauhoja 225,127 tynnyriä maissijauhoja 30,522,276 naulaa, litistettyjä maissiryyniä 72,642,853 naulaa, kaurajauhoja 2,384,530 naulaa ja sekajauhoja 8,333,324 naulaa.

Viljan ja ruokatavaran välitysliikkeet ovat ilmottaneet kaupassa käsillä olevan edellämainittujen viljavarastojen lisäksi 14,477,630 bushelia papuja, 56,897,261 naulaa riisiä, 44,690,074 naulaa litistettyjä kauraryyniä, 84,195,180 naulaa kannutettua lohta, 61,692,361 naulaa kannutettuja tomaatteja, 23,063,966 naulaa kannuihin säilytettyä maissia ja 311,194,430 naulaa sokeria.

— Läheisellä asialla opitaan tuntemaan kaukainen. Tunnetulla tuntematon. Vähäpätöiseltä näyttävä seikka on useinkin suurin tekijä johonkin asiaan nähden.

HALUTAAN TIETOJA

Veljeni NILS PETERSON, kotoisin Nikkalasta, Haaparannalta, ole hyvä ja kirjoita. Asia on tärkeä. Äitimme on kuollut, kysytään sua perintöasiain takia. — HILDA JAUHOLA Mercer, Ore.

Halualsin tietää missä ovat setäni pojat MATTI ja JAAKKO PUUSTI, kotosin Lappajärveltä, Waasan l., olleet ennen Telluridessa, Colo. Jos satutte tämän lukemaan, niin paiskatkaapa minua kirjeellä, ja jos ei ne itse huomaa tätä, niin joku heidän tuttavistaan huomauttaisi heille. Kaikilta tuttavilta ja niiksi aikovilta on kirjeet tervetulleita, osotteella:
Matti Ylinen, (12)
South Porcupine, Box 67, Ont., Can.

E. B. HUGHES,
HAUTAANTOIMITTAJA
Puhelin: 321.—12:sta ja Duane katuj. kulmassa.
TELEFOONI: 321.
12:nnen ja Duane katujen kulmassa.

NEULOMAKONEITA
$10.00 ylöspäin. — Valkosia koneita suuri valikoima. Kaikki korjaukset tehdään takuulla.— SINGER SEWING MACHINE CO. — G. J. NEECE, paikallisasiamies. 179—11 katu. Puh. 891, Astoria, Ore.

Astoriasta

Painikilpailussa

toissa iltana kaatoi paikkakunnan painija Nels Jepson Charlie Olsonin, Olympiasta. Jepson sai kaksi kaatoa perätysten, ensimäisen 40 minuutissa ja toisen 33 minuutissa. Olson on selittänyt olevansa länsirannikon mestari keskisarjassa.

Sotaleirille lähtevät.

(True translation filed with the Postmaster at Astoria, Ore., Oct. 11, 1918, as required by section 19 of the Act of Oct 6th, 1917.)

Ft. Stevensiin viedään Astoriasta viiden päivän sisällä lokakuun 21 päivästä lukien 25 miestä ja sitä varten ovat seuraavat 35 miestä saaneet kutsun ilmottautua paikallislautakunnalle lokakuun 19 p:nä:
Earl Joe Shanahan
Trygne Sather
Hjalmar Anderson
Everett Charles Carlson
Ivan Stanley Howells
Magnus Hagbert Andreas Haug
Verner Welson
Arthur Leonard Saarinen
Herman Luoma
Henry Pelto
Adolph Ingebritsen
Oscar Söderman
Frank Hill
Fred A. Harris
Henry Jacob Hansen
Harry Eugene Jones
Arthur Rosenberg
John C. Cater
Stanley Bashin
Teckel Hansen Rasmussen
John Ronne
John Niemi
John Nelson Standteg
Edwin Franson
John Adair
Charles Arthur Thompson
Charles Andrew Gilkisin
Arne Abrahamson
Arnold Langhart
Charles Erickson
Edward Francis McDermott
William Russel Lewis
Alexander Christiansson
Karl Luoma

Samoihin aikoihin viedään Ft. McArthuriin, Californiaan, 20 miestä ja seuraavat 25 ovat saaneet kutsun ilmottautua paikallislautakunnalle lokakuun 19 p.:
Gust Jensen
Alfred Harold Smith
Charlie Larson
August Väinö Saarinen
Tuure Ahven Järvi
Eino Seppelin
Edward Lawrenz Carlson
Henry Pakkala
John Tuorila
Lum Hong
Emil Leonard Erickson
Lars Martinus Holten
Andrew Teaberg Stromsness
Esa Carlson (Svensenistä)
Karl Pakkola
Isean Hendrickson (Kerrystä)
Edwin Peterson
Henry Kauppila
Guttorm Storemark
Ernest Glaser
Gust Byström
Go Toye
Pedro Conception

Kutsun n:o 775 täytteeksi lähetetään 9 miestä Ft. McDowell'iin, Cal., ja seuraavat yksitoista ovat saaneet kutsun ilmottautua paikallislautakunnalle lokakuun 19 p:nä:
Kalle Huovinen
Henry William Töyrä
Andrew Henry Simonson
Anton Stipcich
Alfred Earl Linn
Francis Patrick Myers
Wong Suey Poy
Oscar Lundgren
Arne Kornelius Arneson
Martin Olson
John Benjamin Sweet

Kaikki kuuluvat viime vuonna rekisteerautuneihin.

HEISKARIN VELJESTEN
Räätälin Liike Chicagossa

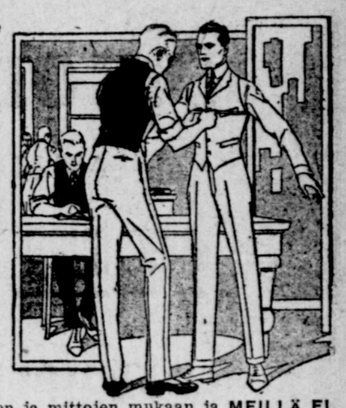

ON LIIKE JONKA LUOTTO JA MAINE AMERIKASSA ON SUOMALAISISTA RÄÄTÄLIN-LIIKKEISTÄ TUNNETUIN sentähden, että he valmistavat vaatteet VOITTAMATTOMIA HYVYYDESSÄ hintoihinsa nähden, sekä varustavat valmisteensa niin että ne vaan paranevat vuosi vuodelta, jota enempi liike laajenee. KANKAAT EHDOTTOMASTI PARHAAT, juuri tehtaista saapuneet ja valikoima erittäin iso, sekä hyvin monipuolinen. KUOSIT varmaan viimeistä ja uusinta mallia, joiden mukaan oikein, sekä kokemuksen perusteella aina vaatteet liikkeessämme leikataan joka tilaajan vartalon rakenteen ja mittojen mukaan, sekä meidän ammattitaitoisten UNION RÄÄTÄLIEMME käsillä niin valmistetaan että ne ei koetusta kaipaa, ON SUOSITUIN JA SUURIN SUOMALAINEN RÄÄTÄLIN-LIIKE TÄSSÄ MAASSA, sillä onnistuminen ja luotto seuraa rehellistä ja hyvää työtä sekä toimintaa. Tämän todistaa valmisteittemme käyttäjien lukuisat joukot ja on se paras todistus vaatteittemme hyvyydestä, kun samat henkilöt, joiden lukumäärä nousee moniin tuhansiin, uudelleen tilaavat joka vuosi HEISKARIN VELJESTEN liikkeestä vaatteensa ja ovat jo viimeisen kymmenen vuoden aikana jatkuvasti tilanneet. Nämä tilaajat ovat tyytyväisiä sentähden kun he ovat saaneet meiltä muodikkaat, sopivat, kestävät ja ryhtinsä pitävät vaatteet, sekä rahansa täydestä arvosta tavaraa ja aina rehellisen kohtelun. HINNAT kohtuulliset siitä huolimatta että kankaat ynnä muut tarpeet ovat viime aikoina paljon kallistuneet. Liikkeessämme leikataan ja valmistetaan aina kaikki vaatteet ainoastaan tilauksien ja mittojen mukaan ja MEILLÄ EI ole valmiita vaatteita myytävänä. Liikkeemme asiamiehet, joita löytyy lähes kaikissa valtioissa Yhdysvalloissa, ovat lähteneet juuri Teitä varten liikkeelle. TÄYDELLINEN TYYTYVÄISYYS VAKUUTETAAN ELI RAHAT PALAUTETAAN.

HALUTAAN vielä lisää uusia toimeliaita ja rehellisiä asiamiehiä niihin valtioihin eli niille paikkakunnille, joissa niitä ei vielä ole.

O. A. HAYSKAR BROS. & CO.
358-366 W. MADISON ST. CHICAGO, ILL.

RÄÄTÄLI I. HIIBACKA
valmistaa naisten ja miesten vaatteita kohtuuhinnoilla. Vanhat myös silitetään.
110 K. Street
ROCK SPRINGS, WYOMING

OSCAR KOSKEN
PALLOHUONE
on saatavana
tupakoita, juomia ja makeisia
ynnä kaikenlaista ajanviettoa
44½ No. 3rd St.—249 B. Couch St.
Portland, Oregon

John E. Kuivala
on aina valmis yleisöä palvelemaan pika- ja kuorma-ajurin tehtävissä.
Olen vastassa höyrylaiva Georgeanaa ja Astorian junia.
Konttori:
124 N. Broadway — Puhelin 1643 Broadway. — Asunto: 1614 Multnomah St. Puhelin Tabor 2403. — Portland, Ore.

Astoria FURNITURE CO.
Elk Bldg., 11 ja Exchange katu. on se paikka, mistä saatte parhaimmat huonekalut sekä muut talous tarpeenne.
Olemme sivussa korkeavuokraisilta paikoilta, joten voimme myydä parhainta tavaraa huokeimmilla hinnoilla
Tarvitessanne jotakin taloustarpeisiinne kuuluvaa tavaraa, käykää tiedustelemassa hintojamme ennenkuin ostatte muualta.
ASTORIA FURNITURE COMOPANY
W. H. Fellman — John Niemi.
Elks Bldg. Astoria, Ore.

Räätälit huomatkaa!
Halutaan ensiluokan räätäli, joka kykenee kaikkeen ammattiin kuuluvaan työhön.
Myös kykenevä vaatteiden silittäjä saa heti paikan.
A. SAARIO
214 Taylor Ave.
ASTORIA, ORE.

ESPANJALAISTA INFLUENZAA ei tarvitse peljätä, jos ostaa Rindell's ANTI-INFLUENZA SPRAY eli nenä ja kurkku-ruiskeen. Saatavana ainoastaan
CENTRAL DRUG STORE'STA.
Ernst Rindell, omistaja.

Runsas varasto
Ruokatavaraa
Tuoreita kasviksia ja marjoja y. m.
Puhelin 854
Finnish Mercantile Co.
Astoria, Ore.

Sloops Variety Store
575 Commercial St., Astoria.
Hyvä valikoima Harmaita emalji astioita, kiviastioita ja kaikenlaista pientä tavaraa.

— Sisäänpääsy Nuorten juhlien avajaistanssiaisiin tk. 12 p. on 75c.

Ft. Braggin ilmotukset

KOSKEN VELJEKSET
myyvät vaatteita, kenkiä ja ruokatavaraa sopuhinnoilla.
Franklin ja Redwood Aven. kulmassa
Fort Bragg, California

Suomalaiset Huom!
F. O. HYVÄRI
te, jotka nälissänne olette tulkaa minun tyköni ja minä ruokin
Cor. Redwood ave & Harrison st.
FORT BRAGG, CAL.

BAUMIN APTEEKKI
on paras rohdoskauppa San Franciscosta pohjoiseen. Lähettäkää meille tilaukset kirjeellisesti omalla kielellänne. Pikainen vaapaa hetys taataan.
Fort Bragg, Cal.

FORT BRAGG
BAKERY
Tuoretta leipää ja keekiä saatavana joka päivä. — Tilaukset haaleihin y. m. täytetään huolellisesti.
ERIKOISALA:
Näkkileivät ja korput.
Hinnat kohtuulliset.
FORT BRAGG BAKERY
J. B. BARTH, uusi omist.
Phone 1372 — — 136 Laurel St.

Hyväri & Karjamäki
myyvät ensiluokan
Ruokatavaraa ja Tupakkaa
Redwood ave. ja Harrison katujen kulmassa.
Puhelin 772. Fort Bragg, Cal.

ISAAC GRANHOLM
MIESTEN TAVAROITA: VAATTEITA, HATTUJA JA KENKIÄ
FORT BRAGG, CAL.

D. Brandon, W. Mahlman, L. Brandon
Main & Laurel katujen kulmassa
Fort Bragg, Cal.
THE B. M. B. MEAT MARKET
Myy lihaa, ruokatavaraa, heiniä, viljaa ja eläinten rehua. Kaikki liha säilytetään kylmässä säilykehuoneessa Pyydämme sulkeutua suosioonne.

Anderson & Elonen
SUOMALAINEN RUOKA- JA SEKATAVARAKAUPPA
California & Cedar kadun kulm.
Puhelin 626
EUREKA CALIF.

J. G. RINNE'N
uusi automaattinen höyrysauna
KAKARAVAARALLA
on yleisön käytettävänä keskivikko-, perjantai- ja lauantai-iltapäivisin klo 2:sta—12.
FORT BRAGG, CALIFORNIA

HUOLELLISELLA ja monipuolisella ammattityöllä, ensiluokan tarpeilla ja kohtuullisilla hinnoilla tarjoudun suutariksenne V. Michelsonin entisessä liikkeessä lähellä postikonttoria FRANK MÄKELÄ, Box 142, Fort Bragg, Cal.

A. POLLY'N
Räätälliliike Fort Bragglissa
334 Main Street. Puhelin 612
Miesten pukujen hinta 17 dollarista ylöspäin. Puhdistus- ja prässäystyötä otetaan vastaan ja säilytetään pitemmän ajan.

Kansalaiset Huom.!
P. O. HARDELL,
myy Hattuja, Kenkiä, Pukuja ja Pukukankaita miehille ja naisille.
Franklin ja Laurel katujen kulmassa.
Fort Bragg, Cal.

Fort Bragg Hdw.& Plumbing
myöpi maaleja ja rakennustarpeita tehdään peltisepän työtä. Putkien asetus erikoisalamme. Hinnat kohtuulliset. Tarkastus vapaa.
LEE PESOLA, omistaja
Tel. 773, P. O. Box 70, Fort Bragg, Cal.

KAHVILA NIIKA TIKKANEN
on auki päivällä ja yöllä.
McPherson & Redmood Ave. kulmassa, Fort Bragg, Cal.

MANDI BLOMSTERIN
KAHVILA
on ainoa, joka ilmoittaa Toverissa
Auki yöllä ja päivällä. Redwood Ave.
FORT BRAGG, CAL.

MEILLÄ ON PUHDISTUSMYYNTI
Miesten työkengille
Nämä kengät ovat hyviä talvi-työkenkiä, mutta kun ei ole enää kaikkia numeroita varastossamme, niin myymme alennuksella, ainoastaan $5.00 pari, niin kauan kuin niitä riittää.
Tarkastakaa ikkunanäytteitämme
Walter Kallunki
221 West Bond St.